



## □ PARTICIPANTES

## □ CRONOGRAMA

|                     |  |
|---------------------|--|
| <b>EMISOR</b>       | <b>Petrolera Aconcagua Energía S.A.</b><br><b>(Infraestructura Multidestino y Emisor Pyme)</b>                             |
| <b>ORGANIZADOR</b>  | Banco de Servicios y Transacciones S.A.  |
| <b>COLOCADORES</b>  | BST, Banco Mariva, Columbus, Allaria, Adcap, Banco Provincia, Galicia, Balanz, Puente, SBS Trading, Supervielle, Santander |
| <b>ASESOR LEGAL</b> | Tavarone, Rovelli, Salim & Miani   |

|                              |   |
|------------------------------|---|
| <b>DIFUSIÓN</b>              | Desde el 29 de agosto de 2024 hasta el 30 de agosto de 2024 |
| <b>LICITACIÓN</b>            | 2 de septiembre de 2024 de 10 a 16 horas                    |
| <b>LIQUIDACIÓN Y EMISIÓN</b> | 4 de septiembre de 2024 (T+2)                               |

## □ RESUMEN DE LA TRANSACCIÓN

| <b>CLASE XIV (Badlar)</b>                      |   |
|--|---|
| <b>MONTO DE EMISION</b>                        | Por un V/N de hasta U\$S 10.000.000 ampliable a U\$S 30.000.000 |
| <b>MONEDA DENOMINACIÓN, INTEGRACIÓN Y PAGO</b> | Pesos   |
| <b>PLAZO</b>                                   | 12 meses  |
| <b>PRECIO DE LA EMISIÓN</b>                    | 100% del V/N  |
| <b>AMORTIZACIÓN</b>                            | Bullet  |
| <b>TASA DE INTERÉS</b>                         | <b>BADLAR + Margen a Licitat</b>                                |
| <b>PAGO DE INTERESES</b>                       | Trimestral  |
| <b>CALIFICACIÓN (FIX SCR)</b>                  | A1 (arg)  |

## □ CONTACTOS

**BST**  
[mesa@bst.com.ar](mailto:mesa@bst.com.ar)  
 5235-2832/2333/2834

**COLUMBUS**  
[cschuartzman@columbusib.com](mailto:cschuartzman@columbusib.com)  
[ascodellaro@columbusib.com](mailto:ascodellaro@columbusib.com)  
[abanos@columbusib.com](mailto:abanos@columbusib.com)

**ALLARIA**  
[matias.aizpeolea@allaria.com.ar](mailto:matias.aizpeolea@allaria.com.ar)  
[leonardo.dipietro@allaria.com.ar](mailto:leonardo.dipietro@allaria.com.ar)  
 5555-6000

**PUENTE**  
[salesandtrading@puentenet.com](mailto:salesandtrading@puentenet.com)  
[dcm@puentenet.com](http://dcm@puentenet.com)

**BANCO PROVINCIA**  
[mercadosfinancieros@bpba.com.ar](mailto:mercadosfinancieros@bpba.com.ar)  
[inversoresinstitucionales@bpba.com.ar](mailto:inversoresinstitucionales@bpba.com.ar)

**BANCO GALICIA**  
 Institucionales: 6329-6735  
 Corporativos: 6704-7343 / 6592-890 / 3370-9227 / 2215 94-4089 / 3140-7879 / 6186-1384  
 Bancos e Instituciones Financieras: 6329-3084 / 3087

**BALANZ**  
[ib@balanz.com](mailto:ib@balanz.com)

**SBS**  
[pm@gruposbs.com.ar](mailto:pm@gruposbs.com.ar)  
[gz@gruposbs.com.ar](mailto:gz@gruposbs.com.ar)  
[fbv@gruposbs.com.ar](mailto:fbv@gruposbs.com.ar)  
[gd@gruposbs.com.ar](mailto:gd@gruposbs.com.ar)  
[cc@gruposbs.com.ar](mailto:cc@gruposbs.com.ar)  
 4894-1800

**BANCO SUPERVIELLE**  
[mercadodecapitales@supervielle.com.ar](http://mercadodecapitales@supervielle.com.ar)

**SANTANDER**  
[INSTITUCIONAL\\_SALES@santander.com.ar](mailto:INSTITUCIONAL_SALES@santander.com.ar)  
 4341-1140

**BANCO MARIVA**  
[wolfensong@mariva.com.ar](mailto:wolfensong@mariva.com.ar)  
[wainsteins@mariva.com.ar](mailto:wainsteins@mariva.com.ar)  
[mcampbell@mariva.com.ar](mailto:mcampbell@mariva.com.ar)  
[finanzascorporativas@mariva.com.ar](mailto:finanzascorporativas@mariva.com.ar)  
 4321-2209/2275/2200/2236

**ADCAP**  
[confalonieri@ad-cap.com.ar](mailto:confalonieri@ad-cap.com.ar)  
[mlacroze@ad-cap.com.ar](mailto:mlacroze@ad-cap.com.ar)  
[jiccioli@ad-cap.com.ar](mailto:jiccioli@ad-cap.com.ar)  
[mmartinez@ad-cap.com.ar](mailto:mmartinez@ad-cap.com.ar)  
[vlejona@ad-cap.com.ar](mailto:vlejona@ad-cap.com.ar)  
 Capital Markets: [cm@ad-cap.com.ar](mailto:cm@ad-cap.com.ar)

□ PERFIL DE LA COMPAÑÍA. AREAS OPERADAS Y CONCESIONADAS



## ¿Quiénes somos?

Somos un grupo energético integrado de capitales 100% argentinos, que:

Produce petróleo y gas

Genera energía eléctrica, y

Brinda servicios a la industria

Contamos con más de 730 colaboradores de manera directa y más de 2000 de manera indirecta que diariamente trabajan en las empresas del grupo hoy conformado por: Petrolera Aconcagua Energía, Aconcagua Energía Servicios, y Aconcagua Energía Generación.

En menos de 10 años nos convertimos en la 6ta Compañía productora de petróleo Convencional y 10ma en el ranking global de Argentina.



## Nuestra presencia en el país

### Activos en Mendoza

**Generación:**

- Central Térmica PPCO
- Proyecto Solar Fotovoltaico Aconcagua
- Proyecto Solar Fotovoltaico Malargüe

**Upstream:**

- Chañares Herrados
- Puesto Pozo Cercado Oriental
- Confluencia Sur

Oficinas (Chacras)

### Activos en Río Negro

**Generación:**

- Central Térmica Entre Lomas

**Upstream:**

- Catriel Oeste
- Catriel Viejo
- Loma Guadalosa
- Entre Lomas
- Jarilla Quemada- C. del Palenque
- 25 de Mayo Medanita
- Jagüel de los Machos

Oficinas (Cipolletti)

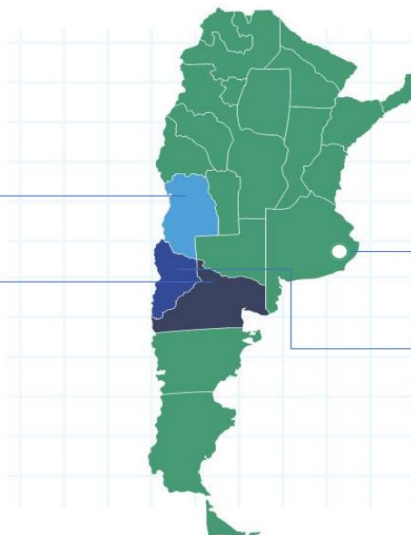

**Buenos Aires**  
Oficinas

### Activos en Neuquén

**Generación:**

- Central Térmica Alto Valle
- Complejo Hidroeléctrico Cerros Colorados

**Upstream:**

- Entre Lomas Neuquén

Oficinas (Neuquén)



## Nuestro modelo de negocios integrado



## Acuerdo con Vista Energy

En febrero 2023 concretamos un acuerdo estratégico con Vista que nos permitió incorporar 6 nuevas áreas de concesión a nuestras operaciones

Sumando más de 10 Kboe/d de producción operada y Reservas P1 por 13,9 Mmboe

De este modo, Aconcagua obtiene **el 60% de la producción** de crudo y gas, mientras que el 40% restante se destina al pago del precio a Vista por la adquisición de las áreas.

Al finalizar la segunda etapa del acuerdo, que tendrá lugar a más tardar el 28 de febrero de 2027, **Vista completará la transferencia definitiva de las Concesiones a Aconcagua, teniendo derecho sobre el 100% de la producción de las áreas**

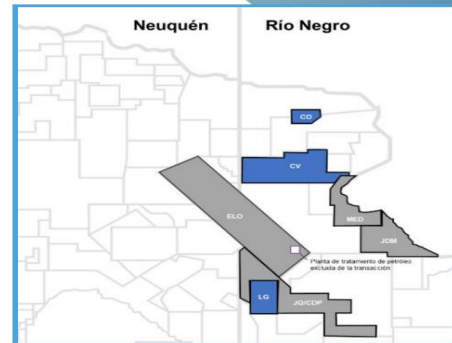

● Concesiones incluidas en la transacción: Entre Lomas Río Negro y Entre Lomas Neuquén (ELO), Jarilla Quemada Charco del Palenque (JQ/CDP), 25 de Mayo Medanto SE (MED), Jagüel del los Machos (JDM)  
● Concesiones actuales Aconcagua Energía: Catriel Oeste (CO), Catriel Viejo (CV) y Loma Guadalupe (LG)



## Estrategia y Outlook 2024

- Consolidación de las operaciones recientemente adquiridas a Vista con foco en eficiencia operativa
- Foco en la **extensión de concesiones** de las áreas en Río Negro y Neuquén
- Participación en **Proyectos de crecimiento Inorgánico**
- Continuar **consolidando y expandiendo el negocio de generación** mediante la ejecución de proyectos en cartera
- **Expandir negocios de Servicios Petroleros a terceros**

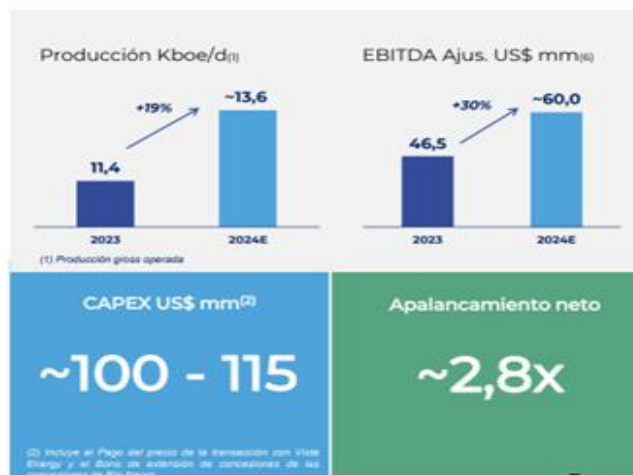

## ESTADO DE SITUACIÓN PATRIMONIAL Y ESTADO DE RESULTADOS CONSOLIDADOS

Ejercicio finalizado al 30 de junio de 2024,  
comparativo al 31 de diciembre de 2023

| Rubro (*)              | 30/6/2024          | 31/12/2023         |
|------------------------|--------------------|--------------------|
| Activo Corriente       | 65.425.292         | 29.400.218         |
| Activo No Corriente    | 306.372.519        | 268.496.118        |
| <b>Total Activo</b>    | <b>371.797.811</b> | <b>297.896.336</b> |
| Pasivo Corriente       | 190.465.402        | 119.296.886        |
| Pasivo No Corriente    | 174.630.208        | 164.429.556        |
| <b>Total Pasivo</b>    | <b>365.095.610</b> | <b>283.726.442</b> |
| <b>Patrimonio Neto</b> | <b>6.702.201</b>   | <b>14.169.894</b>  |

Fuente: EEC de la Compañía expresados en moneda de poder adquisitivo del 30/06/2024  
(\* cifras expresadas en miles de Pesos al cierre del 30/06/2024)

Ejercicio finalizado al 30 de junio de 2024,  
comparativo al 31 de diciembre de 2023

| Rubro (*)                                | 30/6/2024          | 31/12/2023       |
|--|--------------------|------------------|
| Resultado Bruto                          | 6.196.112          | 2.235.341        |
| Resultado Operativo                      | (1.191.793)        | <b>2.142.276</b> |
| <b>Resultado del Ejercicio</b>           | <b>(7.586.028)</b> | <b>(324.450)</b> |
| <b>Resultados Integrales del Período</b> | <b>(7.467.693)</b> | <b>2.830.644</b> |

Fuente: EEC de la Compañía expresados en moneda de poder adquisitivo del 30/06/2024  
(\* cifras expresadas en miles de Pesos al cierre del 30/06/2024)

## PRINCIPALES INDICADORES

